



**PRÉFET  
ADMINISTRATEUR SUPÉRIEUR  
CHEF DU TERRITOIRE  
DES ÎLES WALLIS ET FUTUNA**

Mata-Utu, le 29 mars 2022

**Appel à devis : Projet de décoration de l'aéroport de Wallis (Hihifo)**

Dans le cadre de la mise en place de la stratégie du Tourisme et de la promotion de notre territoire, la Mission Tourisme du Service des Affaires Économiques et du Développement (SAED) lance un appel à devis pour la réfection du « design » des salles d'arrivée et de départ de l'aéroport de Malae – Hihifo – WALLIS .

**Objectif :**

L'objectif du projet est de rafraîchir et d'équiper les salles (voir plan ci-joint compartiment en surligné en bleu) tel que :

- x La réfection des murs :
  1. Réfection de la peinture (couleur de votre choix)
  2. Fourniture et pose d'écrans muraux
  3. Fourniture et pose d'imagerie type affiche ou tableau publicitaire
- x L'aménagement de la salle :
  1. Fourniture et installation de décoration type verdure, flore
  2. Fourniture et installation de signalétique type flèche ...
  3. Réfection et ou réaménagement des passages

**Caractéristiques du projet :**

- x Thème principal : **Wallis et Futuna**
- x Respect des normes de sécurité aeroportuaire

**Chiffrage du projet :**

Enveloppe alloué : 3 000 000 XPF

**Délais de livraison :**

Le délai de livraison est fixé au **1<sup>er</sup> juillet 2022**.

**Lieu:**

Aéroport de Malae – Hihifo – WALLIS

**Critères de sélection :**

***Note technique :***

- |  |     |                      |
|--|-----|----------------------|
| 1. Respect du thème                                  | /5  | } Pondération : 0,60 |
| 2. Recherche et respect de la sécurité aeroportuaire | /10 |                      |
| 3. Qualités des supports choisis                     | /5  |                      |

***Note Financière :***

- |                                    |     |                    |
|------------------------------------|-----|--------------------|
| 1. Respect de l'enveloppe proposée | /20 | Pondération : 0,40 |
|------------------------------------|-----|--------------------|

### **Modalités de paiement :**

Le SAED de l'Administration Supérieure s'engage, à l'issue de la période de sélection, à procéder au règlement du prestataire choisi en deux temps :

- 50 % à la commande
- 50 % à la livraison

**Le devis devra être détaillé.**

### **Envoi du dossier:**

- Le dossier devra être composé de :

#### ***Documents administratifs :***

Attestation de patentes à jour

Kbis (ou registre du commerce)

Attestation du Tribunal déclarant que l'entreprise n'est pas en faillite

Attestation de régularité sociale (CPSWF) et fiscale (DGFIP)

#### ***Documents financiers :***

Devis (en francs CFP)

Relevé d'identité Bancaire (RIB)

#### ***Documents techniques :***

Fiche technique des supports proposés

Planning prévisionnel d'intervention

Déclaration des moyens matériels et humains dont dispose la société

- Le dossier devra être adressé par voie :
  - électronique aux adresses suivantes :

[malia.musumusu@wallis-et-futuna.pref.gouv.fr](mailto:malia.musumusu@wallis-et-futuna.pref.gouv.fr)

[anais.mackenzie@wallis-et-futuna.pref.gouv.fr](mailto:anais.mackenzie@wallis-et-futuna.pref.gouv.fr)

- et/ou postal à l'adresse suivante :

**SERVICE DES AFFAIRES ÉCONOMIQUES ET DU  
DÉVELOPPEMENT – CELLULE TOURISME**

BP 16 HAHAKE — 98 600 WALLIS

- Le délai de dépôt de dossier est fixé au :

**Vendredi 22 avril 2022 à 12h00** (*le cachet de la poste faisant foi*)



LEGENDE







-  Revêtement de sol en carrelage
-  Sanitaires
-  Revêtement en béton brut
-  Revêtement pierres de lave (dépose minute)
-  Zone non concernée par le contrat

TABLEAU RECAPITULATIF DES SURFACES DE L'AEROGARE

	Carrelage	Béton brut	Baies vitrées	Toilettes
Hall public	255.00 m <sup>2</sup>	-	-	4.00 m <sup>2</sup>
Salle Enregistrement	110.00 m <sup>2</sup>	-	19.00 m <sup>2</sup>	4.00 m <sup>2</sup>
Sortie Passagers	100.00 m <sup>2</sup>	-	12.00 m <sup>2</sup>	-
P.I.F. & locaux annexes	55.00 m <sup>2</sup>	-	10.50 m <sup>2</sup>	-
Salle Départ/Transit	204.00 m <sup>2</sup>	-	55.00 m <sup>2</sup>	21.00 m <sup>2</sup>
Départ Bagages	86.00 m <sup>2</sup>	-	-	-
Salon d'Honneur	38.00 m <sup>2</sup>	-	21.00 m <sup>2</sup>	4.00 m <sup>2</sup>
Salle Arrivée	96.00 m <sup>2</sup>	-	48.00 m <sup>2</sup>	8.00 m <sup>2</sup>
Salle Livraison Bagages	260.00 m <sup>2</sup>	-	12.00 m <sup>2</sup>	-
Bar à l'étage & escalier	122.00 m <sup>2</sup>	-	23.00 m <sup>2</sup>	29.00 m <sup>2</sup>
Zones extérieures	10.00 m <sup>2</sup>	240.00 m <sup>2</sup>	-	-
<b>TOTAL</b>	<b>1336.00 m<sup>2</sup></b>	<b>240.00 m<sup>2</sup></b>	<b>200.50 m<sup>2</sup></b>	<b>70.00 m<sup>2</sup></b>

1) Surfaces des baies aluminium et vitrées (1 face)

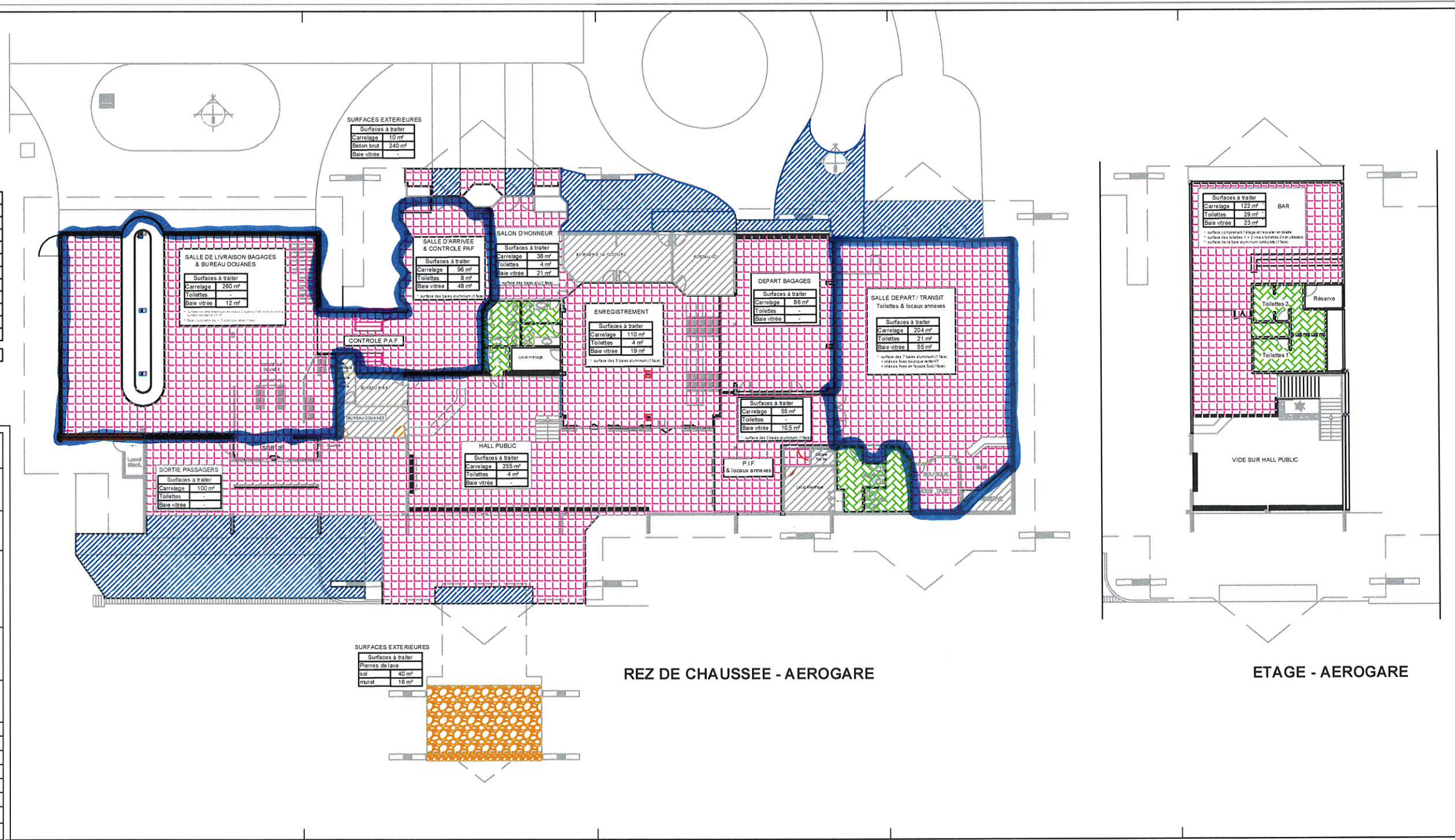

 Ministère de l'Écologie, du Développement Durable et de l'Énergie  
 Ministère de l'Aviation  
 Direction Générale de l'Aviation Civile  
 Service d'État de l'Aviation Civile des Îles Wallis et Futuna  
 BP 1 - 98200 Nuku'alofa (F.W.I.)  
 Tel : 682 21218 - Fax : 682 21214 - Email : seac@ecadmission.dgac.fw

Annexe n° 3

PROJET	ENTRETIEN DES LOCAUX DE L'AEROGARE DE WALLIS / HIHIFO		
TITRE	VUE EN PLAN DE L'AEROGARE & ETAGE BILAN DES SURFACES A NETTOYER		
NUMERO	Modifications		
	V 03	Ind.	Date
INDICE	II	30/10/15	mise à jour contrat 2016
DATE	25/10/12		
ECHELLE	1 / 100		